ぼくの縄文物語
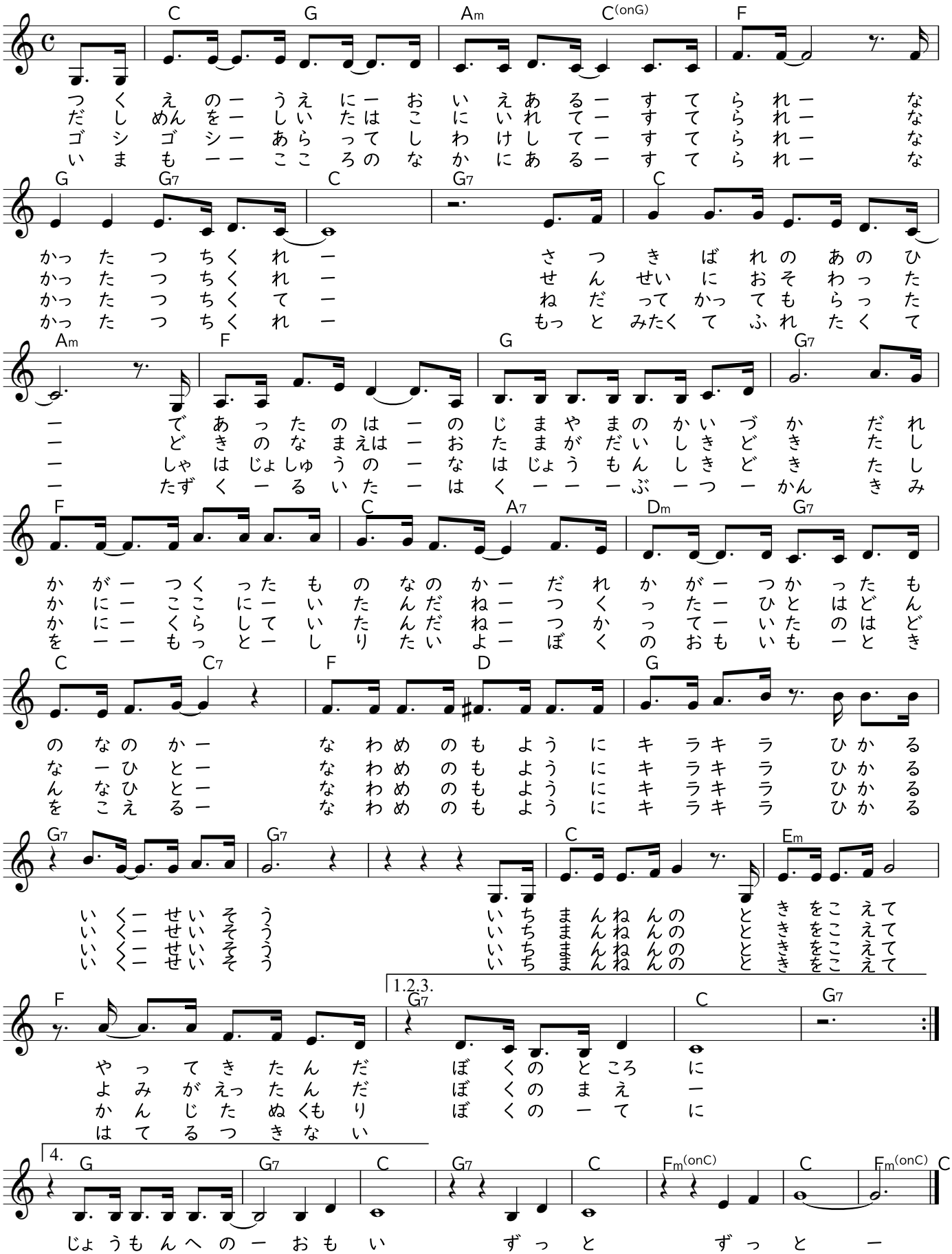
詞：山本 宏文
曲：木村 しおり